

MGR INŻ. ARCH. CZESŁAW ZŁOTNIK
71-297 Szczecin ul. Roweckiego 4a/7 tel.: 91 4879-602, 602785724
mail: zloto_aacl@poczta.onet.pl

Szczecin, dn. 10.05.2012 r.

**AMP Biuro Handlowe
Maciej Prytuła
ul. Okulickiego 120
71-041 Szczecin**

LIST REFERENCJNY

Informuję zainteresowane instytucje i firmy, że **AMP Biuro Handlowe Maciej Prytuła**, ul. Okulickiego 120, 71-041 Szczecin, dostarczyło farby do wierzchniego krycia elementów zabytkowych mechanizmu zegara wieżowego i tarcz na wieży Urzędu Gminy w Nowym Warpnie oraz tarcz zegarowych zegara wieżowego w kościele p. w. św. Jana Chrzyciela w Myśliborzu.

Zastosowano farby **NOXYDE** w kolorach: czarnym, białym i zielonym. Całość dostawy została zrealizowana terminowo, odpowiednio w roku 2010 i 2011.

Prace malarskie zostały wykonane przeze mnie osobiście zgodnie z dostarczoną przez **AMP Biuro Handlowe Maciej Prytuła** instrukcją stosowania farb **NOXYDE**.

Pragnę polecić zainteresowanym firmę **AMP Biuro Handlowe Maciej Prytuła** jako kompetentnego partnera w zakresie dostaw i doradztwa technicznego farb przeznaczonych do konstrukcji stalowych.

Poniżej przedstawiam serwis fotograficzny wykonanych prac malarskich farbami **NOXYDE** przy zegarach wieżowych Nowego Warpna (Urząd Gminy) i Myśliborza (kościół p. w. św. Jana Chrzyciela).

Z poważaniem:

C. Złotnik

mgr inż. Czesław Złotnik
ARCHITEKT
upr. bud. nr 137/92/87

Załączniki:

Zdjęcia tarcz i mechanizmu zegarowego



Jedna z trzech tarcz zegarowych pomalowana farbami **NOXYDE** przygotowana do wciągnięcia na wieżę kościoła p. w. św. Jana Chrzciciela w Myśliborzu



Tarcza zegarowa na elewacji południowej wieży kościoła p. w. św. Jana Chrzciciela w Myśliborzu



Tarcza zegarowa na elewacji zachodniej wieży kościoła p. w. św. Jana Chrzciciela w Myśliborzu

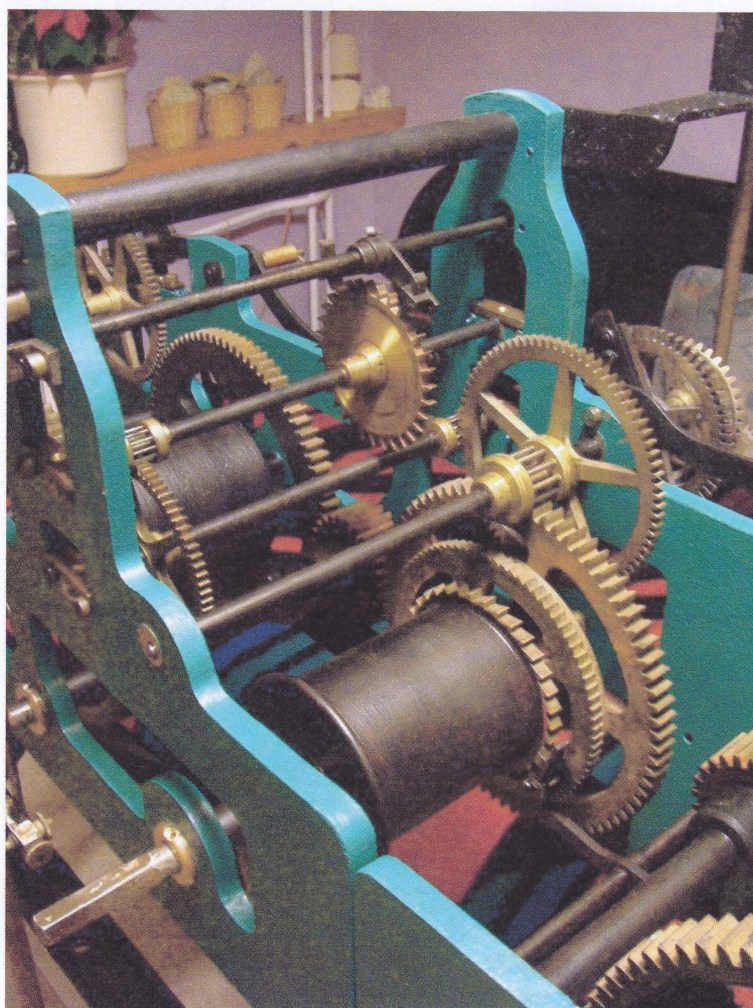

Mechanizm zegara wieżowego pomalowany farbami NOXYDE przygotowany do transportu na wieżę Urzędu Gminy w Nowym Warpnie

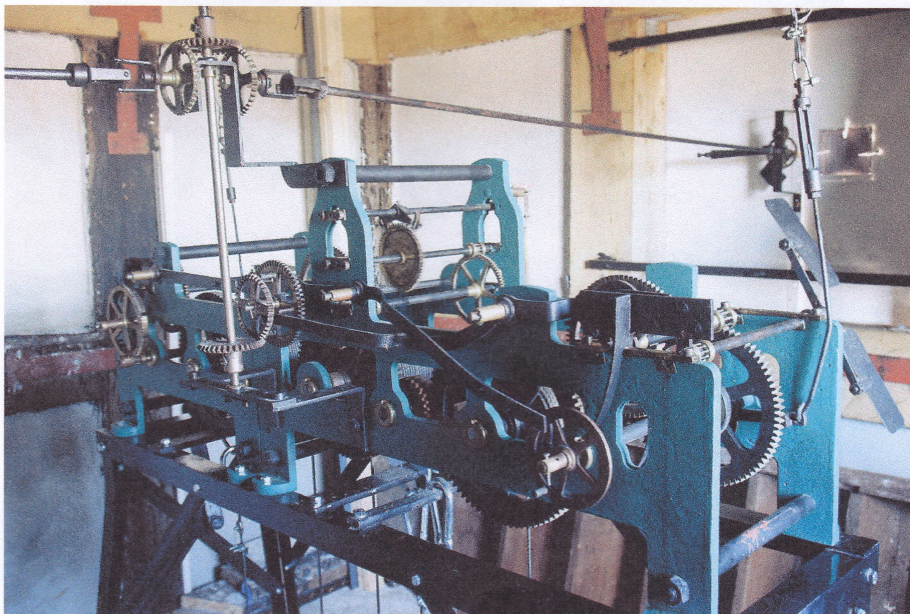

Mechanizm zegara wieżowego zamontowany na wieży Urzędu Gminy w Nowym Warpnie



Jedna z dwóch tarcz zegarowych pomalowana farbami NOXYDE przygotowana do transportu na wieżę Urzędu Gminy w Nowym Warpnie



Jedna z dwóch tarcz zegarowych zamontowana na wieży Urzędu Gminy w Nowym Warpnie

Z powierzeniem
A. Kozłowski
Marszałek Sejmiku Powiatu
48-267-1007
ul. Świdzińska 100, 48-267-1007

48-267-1007
Złota tarcza i mechanizm zegarowy